

PORTFOLIO

小倉哲

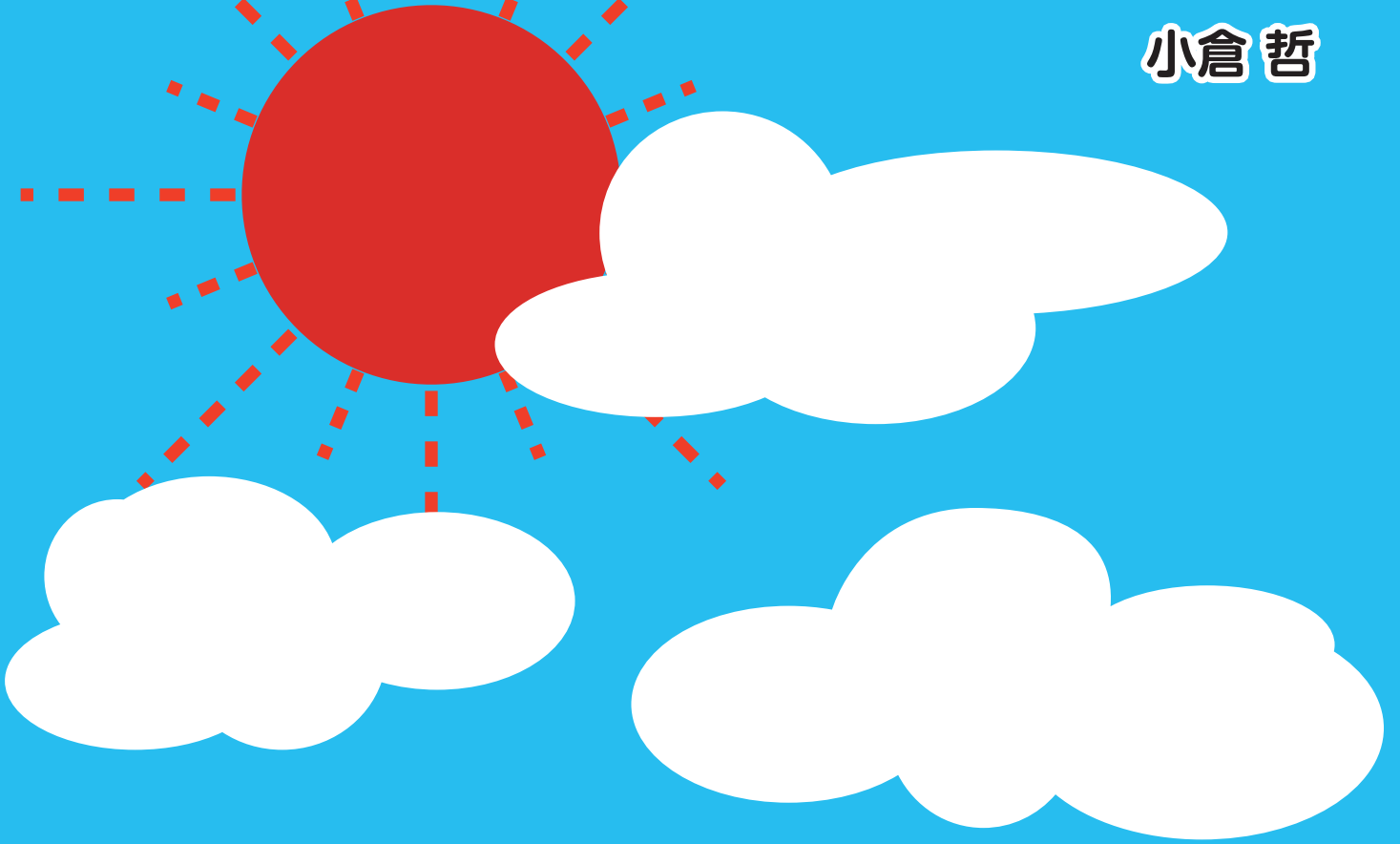

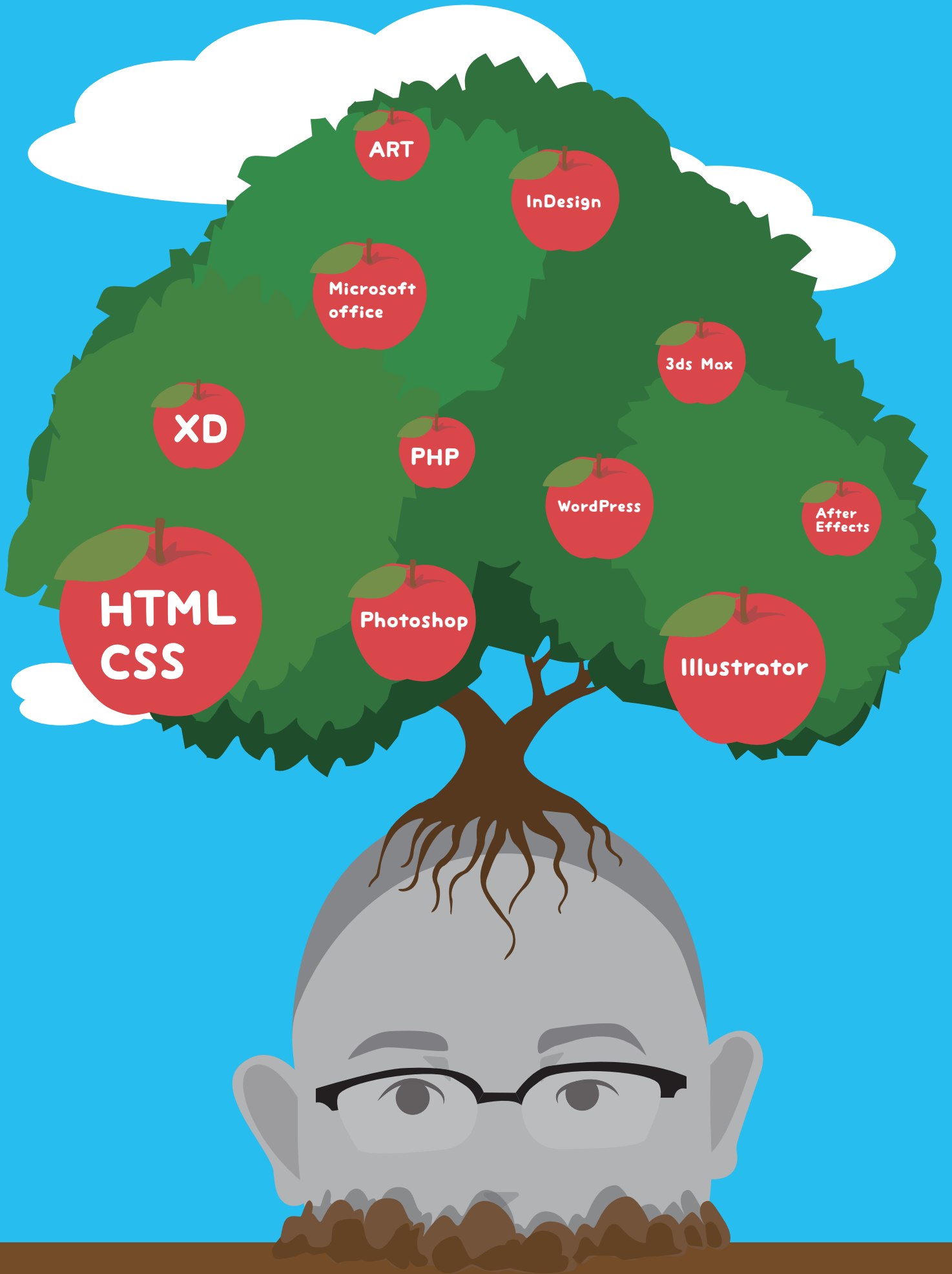

ART

InDesign

Microsoft office

3ds Max

XD

PHP

WordPress

After Effects

HTML
CSS

Photoshop

Illustrator

貴重なお時間を割いてご覧いただき誠にありがとうございます。
お時間の許す限り、ゆっくりとご覧ください。

名 前：小倉哲

出身地：静岡県焼津市

趣 味：映画鑑賞、音楽鑑賞、散歩、料理

好 物：回鍋肉、ラーメン

個人電話番号:080-3608-2770

学校電話番号:054-261-8222

メールアドレス:y18005@sangi.jp

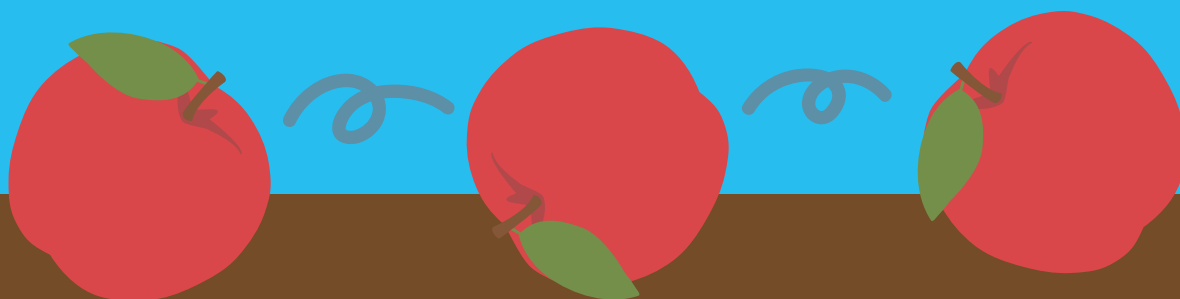



WEB P4

WEBデザイン



DTP P12

ポスタ
フライヤー
名刺
電子書籍表紙
ダイレクトメール



OTHER P24

ロゴ
3D
バナー
写真
フォトレタッチ



ART P34

デッサン
デジタルアート
風景画
似顔絵



WEB

アニメータードラフト会議Webデザイン



製作時間:20時間

使用ソフト:   



ターゲット

学生・企業
アニメ好き

+

イメージカラー

子供心を持った
人が好きな色

+

キーワード

アニメ・漫画
コマ割り

現在使われているサイトの別デザイン案構想。

全体を漫画のようにしてアニメ・マンガ好きに好かれるデザインにしました。

背景になるべく画像を使わないように工夫しました。

喫茶店Webデザイン



製作時間:30時間

使用ソフト:



ターゲット

20～30代
オシャレな男女

+

イメージカラー

落ち着いた色

+

キーワード

オシャレな
落ち着いた

架空の喫茶店の模擬サイト。オシャレなものが多い喫茶店のサイトを参考にしました。
雰囲気を考えてウェブサイトデザインに起こすことが初めてで苦労しました。



美味しいもの
あります。



Recommended this month
今月のおすすめ



Menu
グランドメニュー

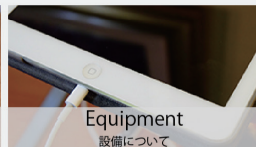

Equipment
設備について

INFO

- 2020.7.24
東京オリンピック開催
- 2020.7.25
東京オリンピック2日目
- 2020.7.26
東京オリンピック3日目
- 2020.7.27
東京オリンピック4日目
- 2020.7.28
東京オリンピック5日目
- 2020.7.29
東京オリンピック6日目



6:00-20:00

CLOSE⇒Wednesday

054-261-8222

〒420-8537 静岡県静岡市葵区宮前町110-11

copyright © Mac de nald's inc.

ロゴマーク



Mac de nald's

居酒屋Webデザイン



製作時間:8時間

使用ソフト:



+



+



アルバイト先の居酒屋のWebデザインをしました。

落ち着きがあり、子供連れのご家族もよく来られるので、両方要素を含めたデザインにしました。雰囲気を失わないように、現在の流行を取り入れました。



トップページ

宮本林 居酒屋 みゆき

本主人
酒と肴
おすすめの一品

今月の日本酒
おすすめの肴

店舗情報

ご予約・お問い合わせ: 054-685-9642





よい酒と肴で癒しの時間

静岡県静岡市清水区山崎1-1-10
〒418-0001 静岡県静岡市清水区山崎1-1-10
「おすすめの肴」は、おすすめの酒と合わせて、おすすめの肴とさせていただきます。
「おすすめの酒」は、おすすめの肴と合わせて、おすすめの酒とさせていただきます。
「おすすめの肴」は、おすすめの酒と合わせて、おすすめの肴とさせていただきます。



※このサイトには、おすすめの肴と合わせて、おすすめの酒とさせていただきます。
※このサイトには、おすすめの酒と合わせて、おすすめの肴とさせていただきます。
※このサイトには、おすすめの肴と合わせて、おすすめの酒とさせていただきます。

- おすすめの一品
- 酒と肴



今月の日本酒

ゆつくりできる
場所
ここにありません



お席のご案内はこちら



宮本林 居酒屋 みゆき

お問い合わせ: 054-685-9642
住所: 静岡県静岡市清水区山崎1丁目11-20
アクセス: 清水駅前西口徒歩1分(徒歩1分)徒歩1分
「清水駅前西口」を右に曲がり、直進するとお手に見えます。
営業時間: 17:30~24:00
定休日: 日・月曜日

席案内ページ

お席のご案内





おひとり様も
ゆつくりどうぞ
カウンター席
十一席

親しい方との
楽しいひと時
掘りごたつ席
十八席

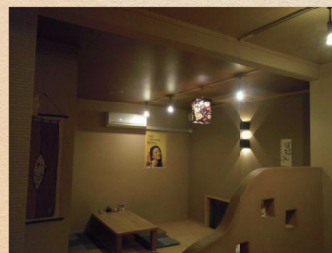

お子様連れの
ご家族でどうぞ
座敷席
十席

宮本林 居酒屋 みゆき

お問い合わせ: 054-685-9642
住所: 静岡県静岡市清水区山崎1丁目11-20
アクセス: 清水駅前西口徒歩1分(徒歩1分)徒歩1分
「清水駅前西口」を右に曲がり、直進するとお手に見えます。
営業時間: 17:30~24:00
定休日: 日・月曜日

© 2019 宮本林 居酒屋 みゆき





取扱製品

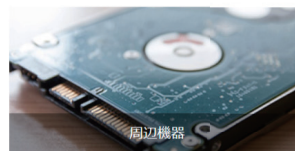

新着情報

- 2018/04/01 [Windowsアップデートに伴うトラブルについてWindowsアップデートに伴うトラブルについてWindowsアップデートに伴うトラブルについて](#)
- 2018/04/01 [ITカンファレンスin静岡に参加します](#)
- 2018/04/01 [新型MacBookの取り扱いについて](#)
- 2018/04/01 [GW休業のお知らせ](#)
- 2018/04/01 [Webサイトをリニューアルしました](#)

もっと見る

授業で作成したWebサイトです。
WordPressの基礎的な使い方を学びました。



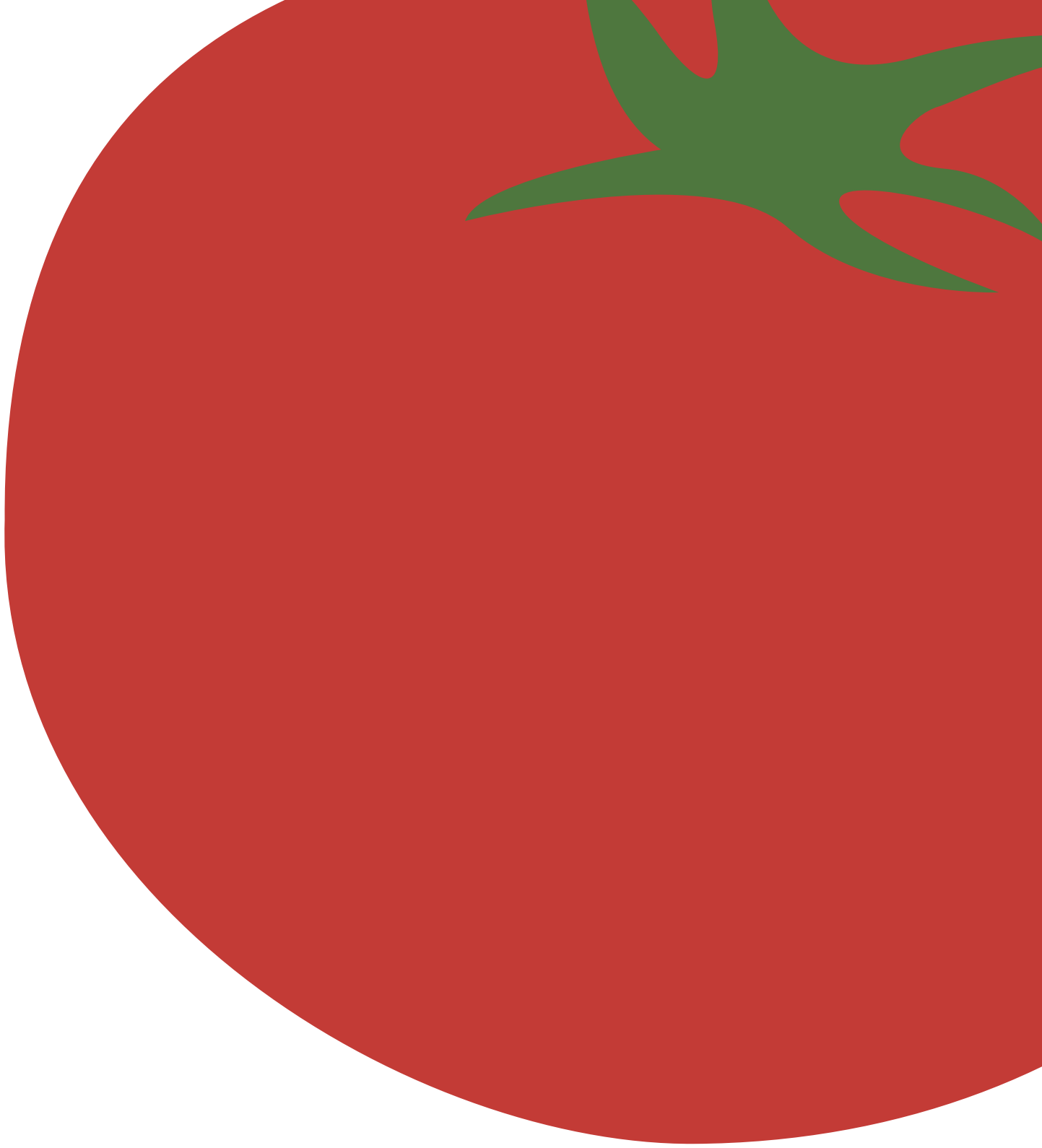

DTP

PALAU旅行チラシデザイン



製作時間:5時間

使用ソフト:

チャーター直行便で行く! 人気のゴールデンウィーク出発!

5/2 > 5/6

PALAU 5日間

29,900円~49,900円(燃料サーチャージ含む)

特典
パラオパシフィックリゾートビートサイドBBQディナー滞在中1回付
美しいオンザビーチの開放的な雰囲気の中、夕景を望みながらのバーベキューディナー。
優雅なリゾートでの一日を締めくくる大切な時間を、厳選された食材を召し上がりながらご堪能ください。
毎日パラオの子供達によるダンスショーをお楽しみ頂けます。

旅行日程

1日目	成田発 18:00-20:00 > パラオへパラオ着 (14:00-16:00) 着後、空港にて必要書類をお渡します。
2日目~4日目	終日自由行動 オリジナルオプションツアーをご用意しております。
5日目	パラオ発 18:00-20:00 > 成田へ 成田着 (14:00-16:00) 着

旅行代金
パラオロイヤルリゾート(部屋指定)大人お1人様/2~3名様1室利用/チャーター機利用/1人部屋追加料金36,000円
※旅行代金にはオイルサーチャージ料が含まれております。
今後、航空会社の申請により燃料サーチャージの増減または廃止あった際も旅行代金の変更はございません。
国内空港施設使用料金空港保安料および海外空港諸税が別途必要となります。

ご利用は、エア・リゾートツーリスト ☎:054-000-0000 まで
運輸大臣登録旅行業第0号営業時間/月~金曜日 午前10:00~午後5:00
〒108-0023 東京都港区芝浦4-12-38-9F

ターゲット

20 ~ 30 代男女

+

イメージカラー

さわやかな青

+

キーワード

さわやかな
高級感のある

ターゲットが20~30代なので高級感が感じられ、さわやかなデザインに仕上げました。
情報をインフォメーショングラフィックスにすることによって、視認性が上がりました。

コーヒーイベントポスターデザイン



製作時間:5時間

使用ソフト:



ターゲット
コーヒー好き
30～40代男女

+

イメージカラー
落ち着いた色
コーヒー色

+

キーワード
名古屋
フェアトレード

30～40代の名古屋在住のフェアトレードに興味のある男女に向けて作製しました。
実際に行われているイベントで使用されることを想定して作成しました。

おだっくい祭りポスターデザイン



製作時間:8時間

使用ソフト:



第11回 わがまちの
静岡おだっくい祭り
元気、発信。

開催日 2017年9月15日(土)16日(日)
9月16日(日) 夕方 フィナーレ(駿府公園会場)
会場 (静岡市内各所)
呉服町通り・けやき通り・静岡駅北口地下広場・
駿府公園
公共交通機関をご利用ください。

主催
静岡おだっくい祭り実行委員会
後援
静岡県 静岡県教育委員会 静岡市
静岡市教育委員会静岡商工会議所
(社)静岡観光協会
(財)静岡観光コンベンション協会 ほか
協賛
鈴与グループ 共立印刷(株) (株)静岡銀行
静岡茶商工業組合 静岡理科大学 ほか

お問い合わせ
静岡おだっくい祭り実行委員会事務局 〒420-0006 静岡市駿河区用宗2-17-5
TEL 070-5445-4455 FAX 054-257-8109 HP <http://odakui.tnc.ne.jp>



ターゲット
静岡県民

+



イメージカラー
オレンジ

+



キーワード
エネルギッシュ
祭り

地元の祭りで使用されることを目的としたポスター、ロゴやキャラクターも作成しました。祭りの良さが伝わるようなデザインにしました。



キャラクター



□□

サファリパークでGETポスターデザイン



製作時間:4 時間

使用ソフト:



+



+



友人に依頼されたイベントの告知ポスターデザインです。
実際にクライアントの意思を盛り込んだデザインにすることに苦労しました。
※コロナウイルスが蔓延してしまったので開催できませんでした。



代表
吉江
勇亮
YUSUKE YOSHIE



イノベーションを通じて人々を幸せに

〒372-0801
群馬県伊勢崎市宮子町3548-18
yusuke@kichie.club
https://web.kichie.club



友人に依頼された会社に所属されている方の名刺デザインです。
とにかくシンプルに、名前を大きく見せたいとのことで、何度も見せることで納得して
いただけました。



製作時間:1時間

使用ソフト:



+



+



友人に依頼された電子書籍の表紙デザインです。

初めて世の中に実際に出るもので緊張しましたが、何よりも早さを優先するようにとのことでしたのでなるべく早く作りました。



産地直送

ふるさと小包

おいしい生活フェア

31,500円(税込)以上お買い上げの方にもれなく「産地直送
ふるさと」小包プレゼント!

10月13日(水)~19日(火)



ターゲット

30 ~ 50 代男女

+



イメージカラー

オレンジ

+



キーワード

美味しそう

田舎

田舎から贈り物が来たかのようなデザインにしました。
切り抜きに苦労しました。

年賀状デザイン



製作時間:1時間

使用ソフト: 

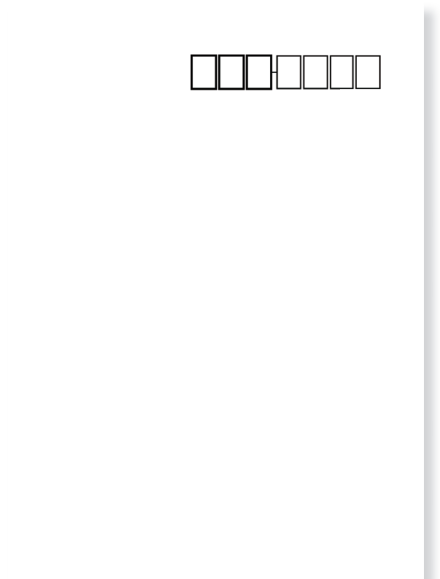

ターゲット
10代男女

+



イメージカラー
茶色

+



キーワード
猪
かわいい

亥年の年賀状デザインです。
無駄な要素を入れずに子供が好みそうなデザインにしました。

記念祭フライヤーデザイン



製作時間:4時間

使用ソフト:



”ありがとう”の3周年。

fondateur 1989
Gracieux
pâtisseries
et boulangeries

OPEN 3周年記念祭

2015.8.8 (sat)

地域の皆様にこころ暖まるスイーツを届けたいとオープンした

洋菓子・パン工房グラシユー

おかげさまで3周年を迎えることができました。

感謝の気持ちを込めて、ささやかながら特典をご用意いたしました。

皆様のご来店を心よりお待ちしております。

今後も洋菓子・パン工房グラシユーを宜しく願い申し上げます。

日頃のご愛顧に ●商品1,000円以上お買い上げのお客様に▶卵1パックプレゼント! (100名様限定)
感謝を込めて! ●ご来店のお客様にもれなく▶200円割引券プレゼント

洋菓子・パン工房
グラシユー
open 10:30・close 19:00 水曜日定休

ご贈答品、オリジナルケーキのご注文も承ります。
☎054-261-8XXX
〒420-8537 静岡市葵区宮前町110-11



課題で店舗の近隣住民に配ることを想定してデザインしました。



OTHER

オリンピックロゴデザイン



製作時間:2時間

使用ソフト:  



TOKYO 2020

TOKYO 2020

PARALYMPIC GAMES

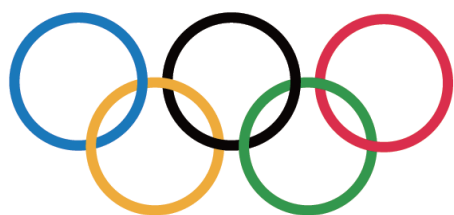

東京オリンピックに使用されることを想定したロゴです。



平和の祭典のため平和の象徴の鳩と五輪の5色を使用しました。

パラリンピックは現在よりも人気になってほしいという願いを込めて羽ばたかせました。

レスリング国際合同練習ロゴマークデザイン



製作時間: 4時間

使用ソフト:  

前面左胸



背面



韓国にあるインチョンと静岡県のコラボレーション練習に使用されるロゴマークを作成しました。
レスリングマット、韓国と日本の国旗、白いハンカチを含めたデザインです。
Tシャツに実際に採用していただきました。

与那国島国際カジキ釣り大会ロゴマークデザイン



製作時間:4時間

使用ソフト:  





与那国島国際カジキ釣り大会に使用されるロゴマークを制作しました。
与那国島を強調して釣りあげている瞬間をイメージさせるデザインにしました。

福島県環境創造センターロゴマークデザイン



製作時間:5時間

使用ソフト:  



福島県環境創造センター



福島県環境創造センター

福島県にある環境創造センターのロゴマークデザインです。

福島県、環境をイメージした葉、環境創造センターを入れたデザインです。

細かくなりすぎてしまったことを次回のロゴマーク制作に活かすことができました。

アヒルモデリング



製作時間:30時間

使用ソフト: **3**
MAX

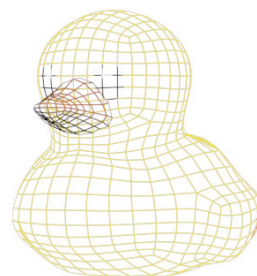
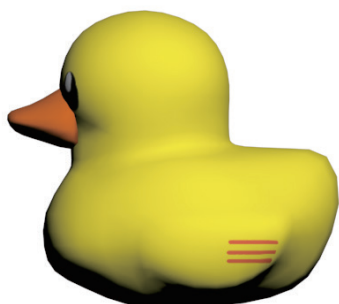
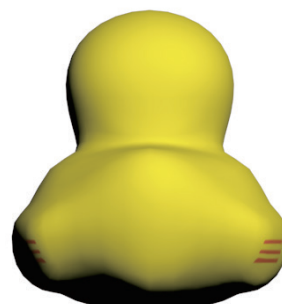

3ds Maxで作成したアヒルのモデルです。
なめらかな曲面にすることに苦労しました。



3つの手順で簡単に資料請求ができる！

手順①

学校種を選択

下のボタンから
希望の学校種を
選択してください

手順②

学校を選択

表示された学校の中
から興味のある学校
を選択してください

手順③

送付先を入力

資料をお届けする
あなたの住所などを
入力すれば完了！



無料

加入の資料請求はこちら ➡

各2時間で制作したバナーデザインです。速度に重点を置きました。
イラストレーターの普段は使用しない機能を多く知れました。

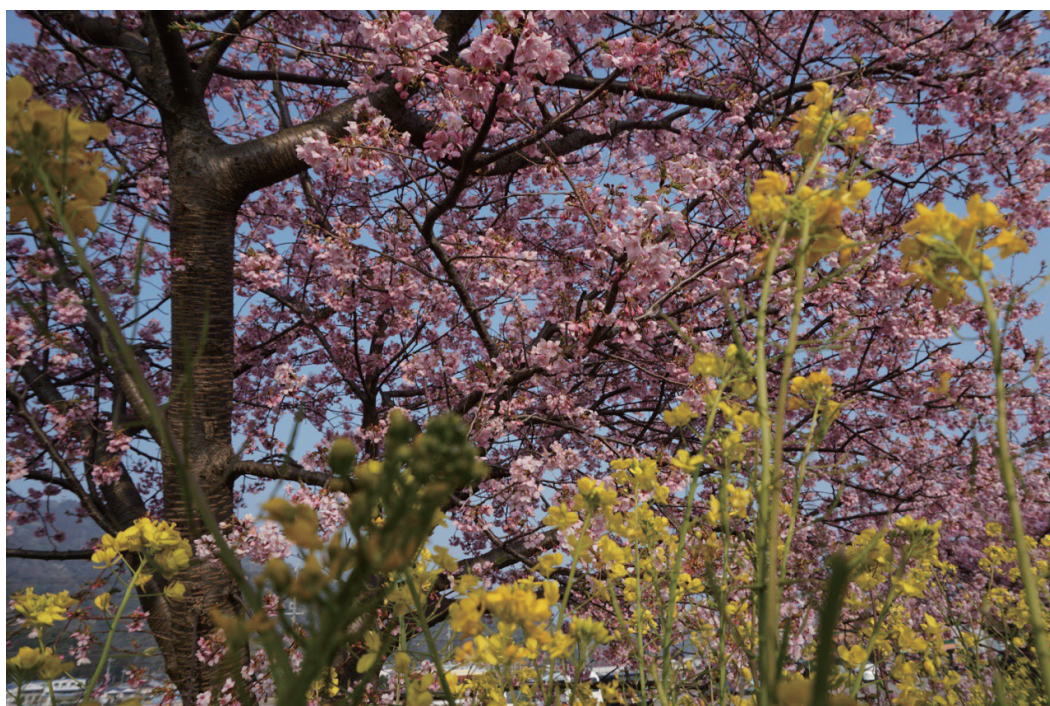



趣味の一つの写真です。
メインは何か伝わりやすい構図を意識しています。

フォトレタッチ



製作時間:2時間

使用ソフト:



人物に対してのフォトレタッチです。なるべく細かい部分までこだわりました。



ART

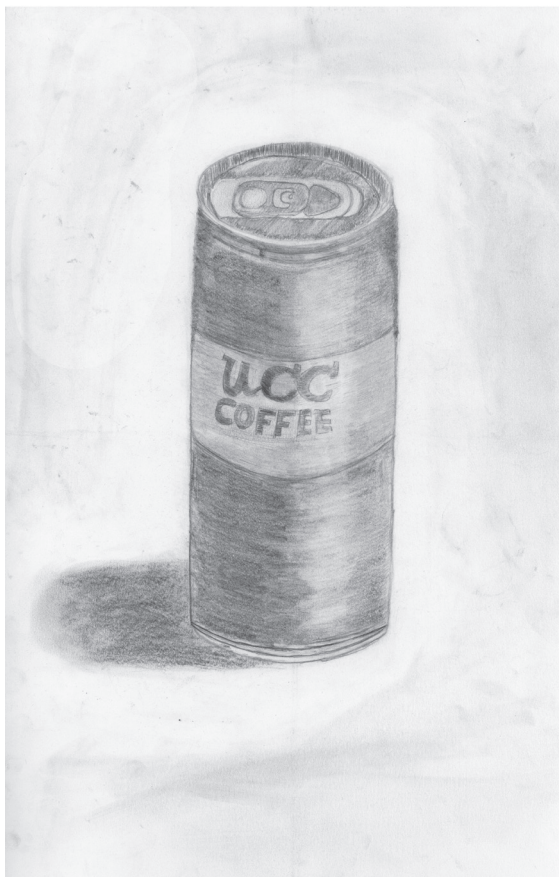

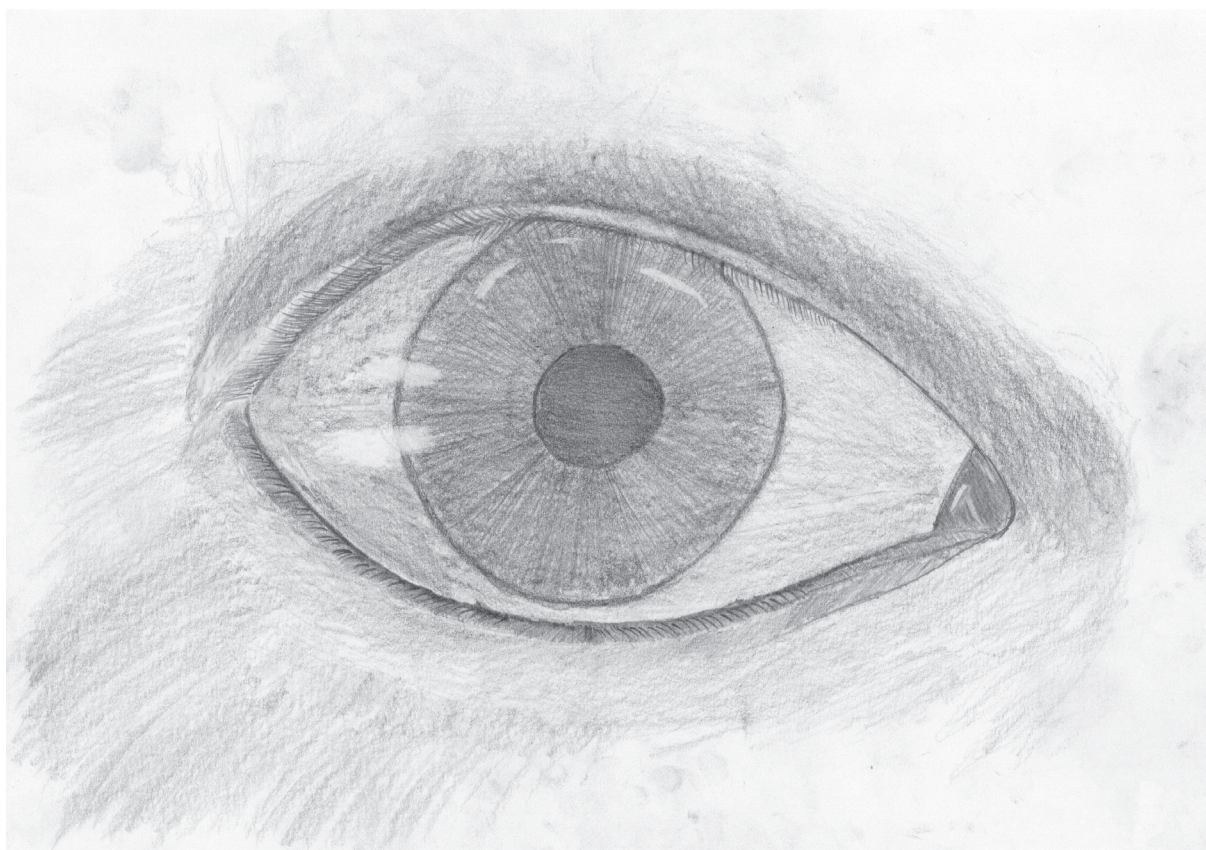

授業の課題のデッサンです。
光、影を意識しました。

写真のイラスト化



製作時間:2時間

使用ソフト:  Ps



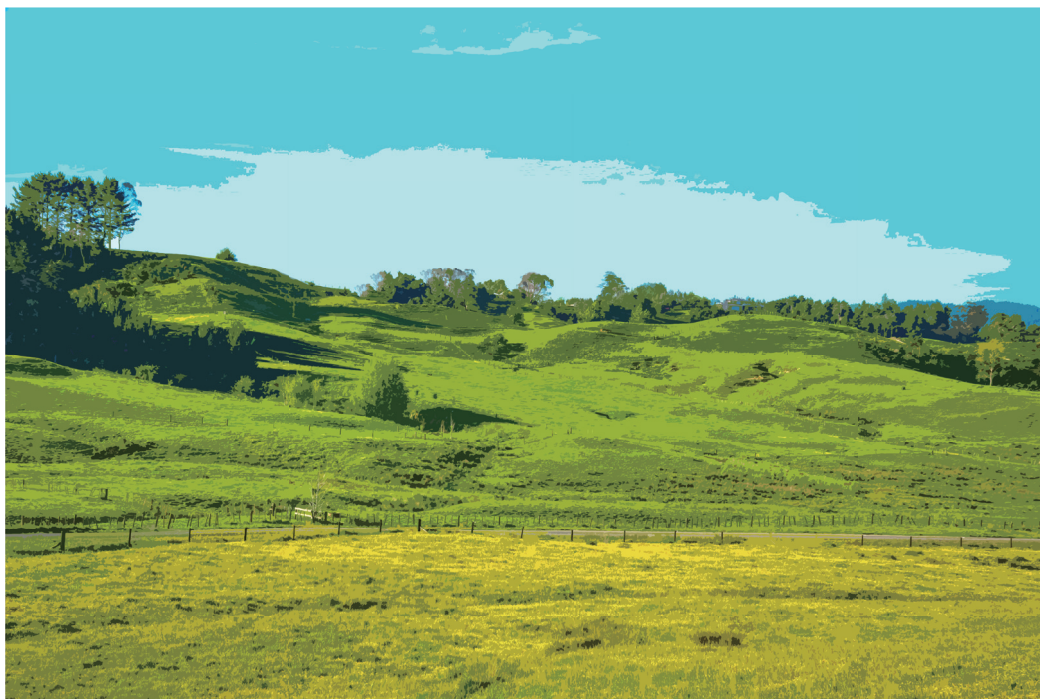

写真をイラスト風にしてみました。
イラストにしたときに不自然にならないように細かい部分までこだわりました。

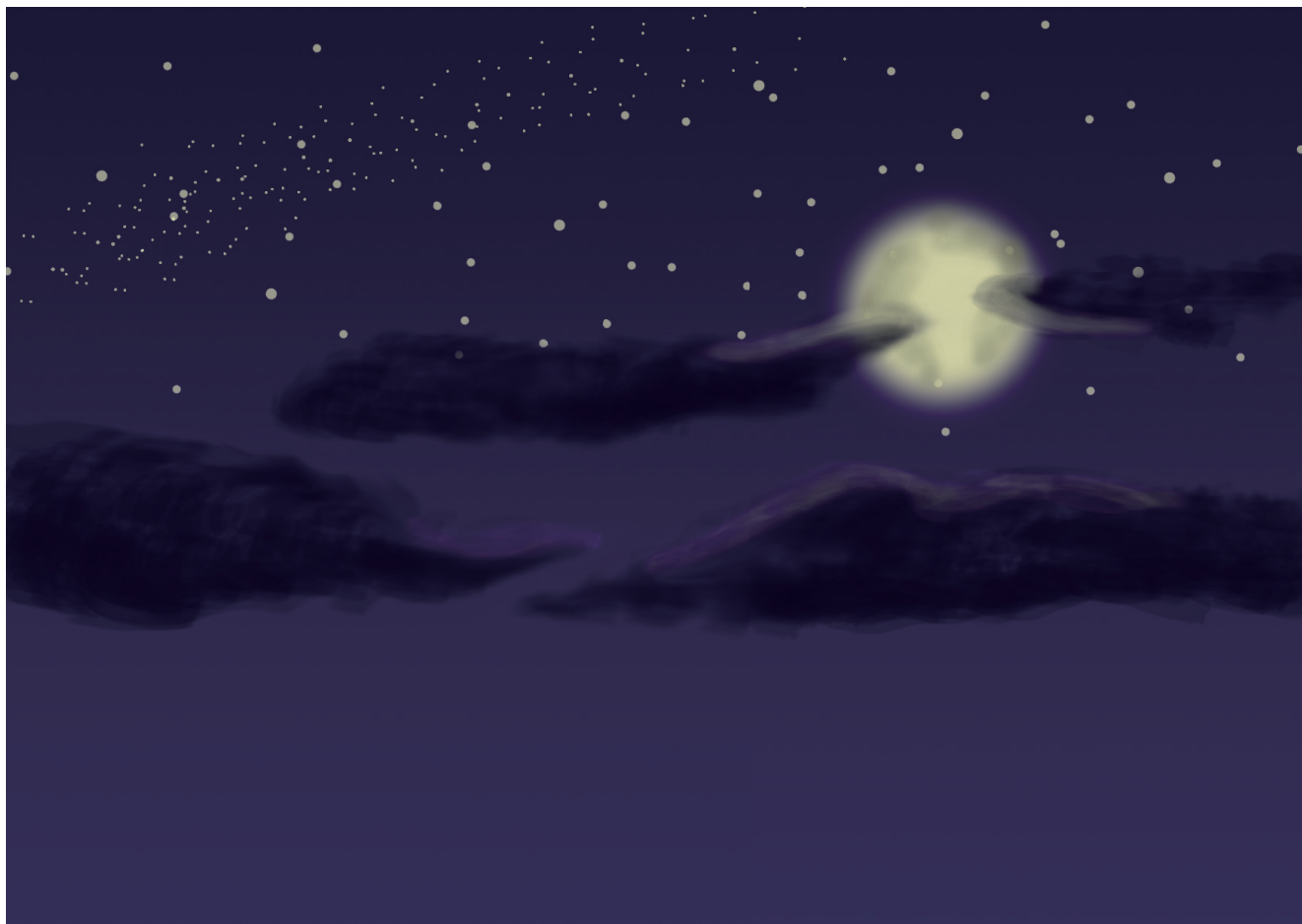

夜空のイラストです。
ブラシツールの基本的な部分を学びました。

山々の様子



使用ソフト:  Ps



中国の山々の様子です。
空気遠近法を意識しました。

似顔絵



製作時間:2時間

使用ソフト:



友人に制作依頼を受けて制作した似顔絵です。
求められていたテイストに寄せることができてよかったです。

最後までご覧いただきましてありがとうございます。
これからも制作物を増やして参りたいと思います。
よろしければ下記のWebサイトにもアクセスを
よろしくお願いいたします。

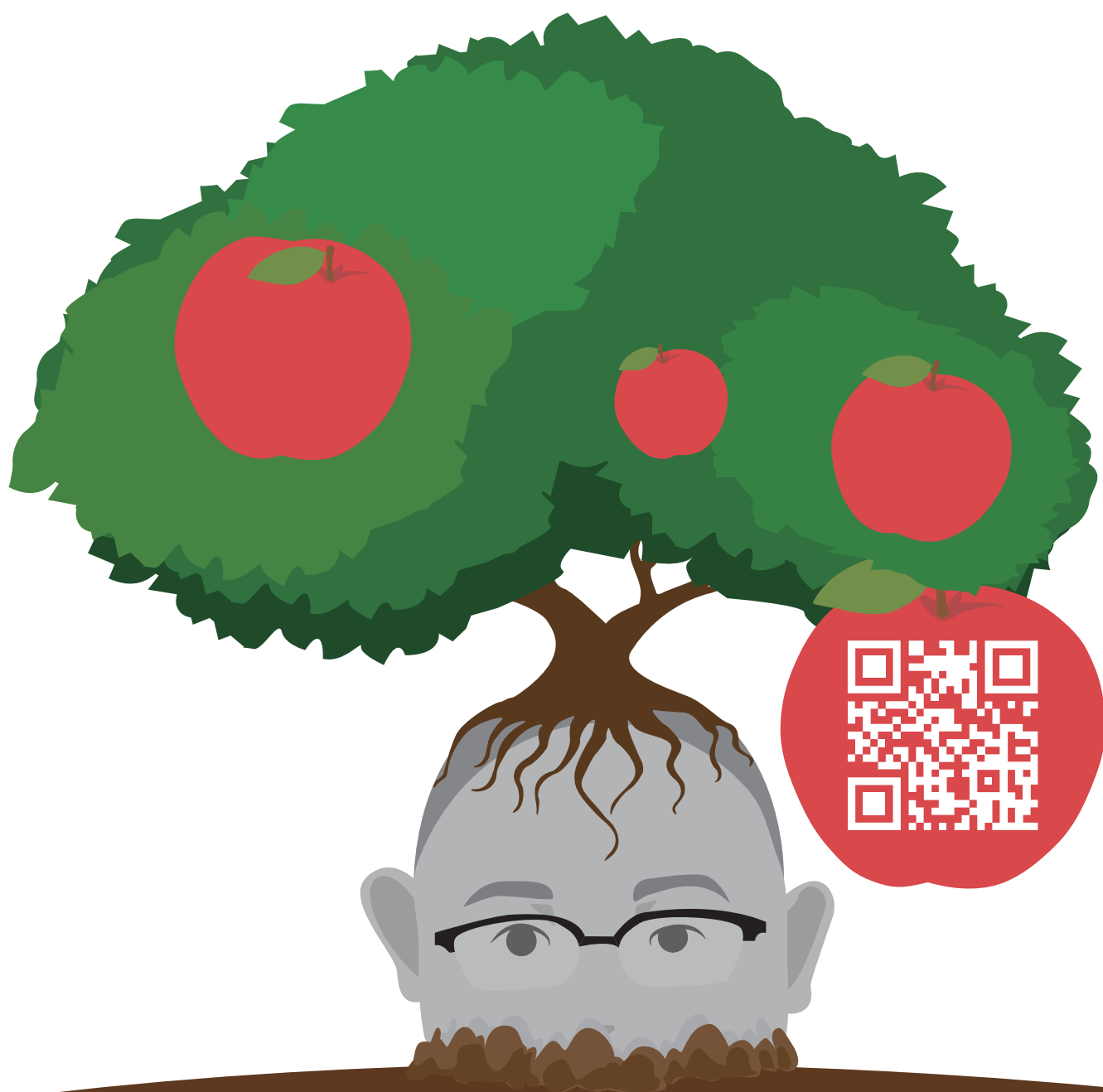

<https://otto858.com>

